附件一

雲林縣警察局斗六分局重興派出所防空避難疏散示意圖

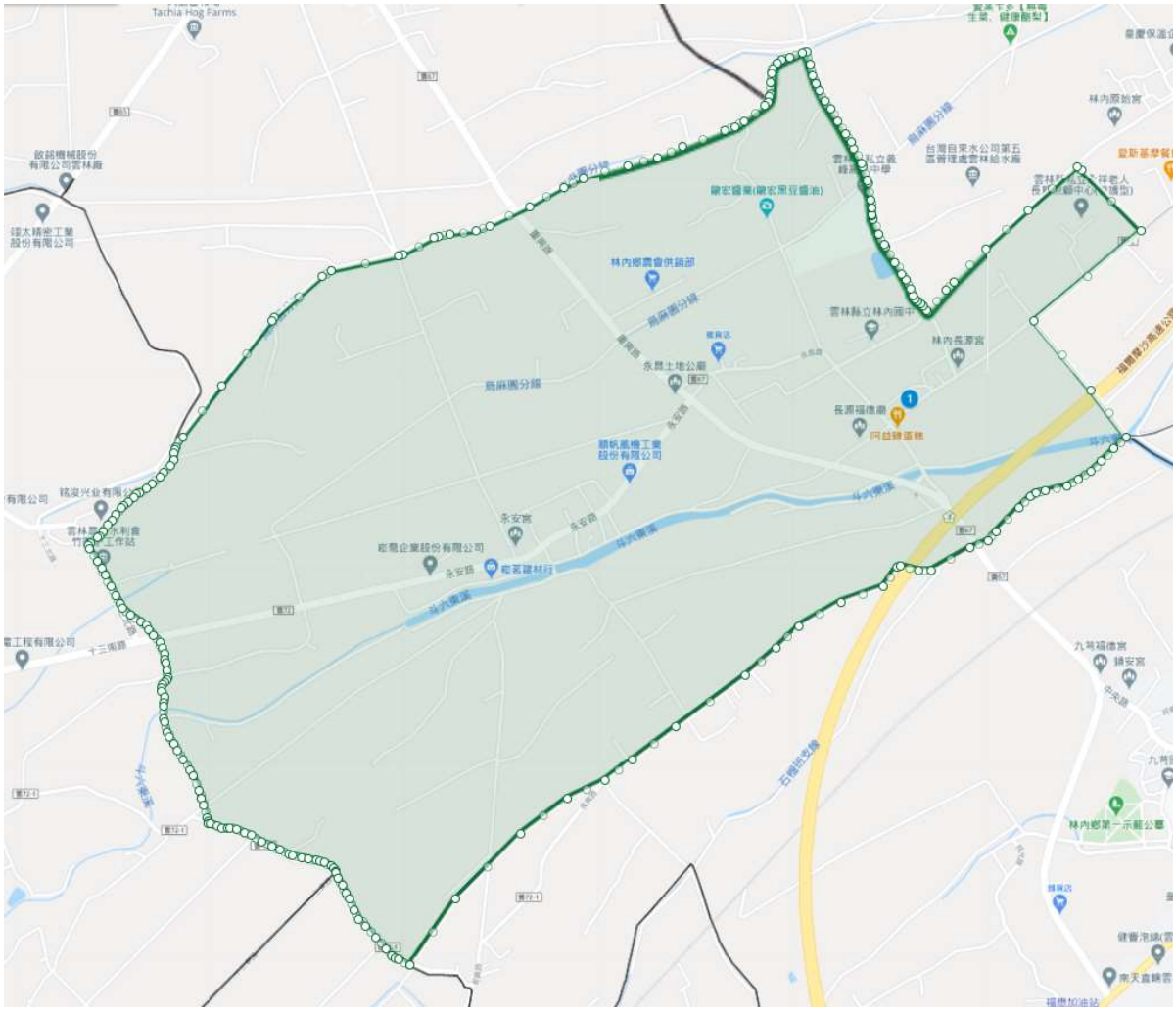

烏麻村

編號	座落地點	管理人名稱	分配容量
1	雲林縣林內鄉烏麻村 16 鄰長源路 201 號	私立義峰高中	1038
合計	1 處		1038 人